Universitätsklinikum Jena

Organigramm

Stand: Mai 2012

Verwaltungsrat

Fachbereichsrat

Klinikums-vorstand (KV)*

Personalrat

Pflegedirektion

Medizinischer Vorstand und Sprecher des KV

Kaufmännischer Vorstand

Wissenschaftlicher Vorstand und Dekan

Kliniken

- Klinik für Anästhesiologie und Intensivmedizin
- Klinik für Augenheilkunde
- Klinik für Allgemein-, Viszeral- und Gefäßchirurgie
- Klinik für Kinderchirurgie
- Klinik für Unfall-, Hand- und Wiederherstellungschirurgie
- Klinik für Herz- und Thoraxchirurgie
- Klinik für Neurochirurgie
- Klinik für Frauenheilkunde und Geburtshilfe
  - Allgemeine Gynäkologie
  - Allgemeine Geburtshilfe
- Klinik für Hals-, Nasen- und Ohrenheilkunde
- Klinik für Hautkrankheiten
- Klinik für Innere Medizin I
- Klinik für Innere Medizin II
  - Hämatologie und Internistische Onkologie
  - Gastroenterologie, Hepatologie, Infektiologie
    - Sektion Infektiologie
  - Palliativmedizin
- Klinik für Innere Medizin III
- Klinik für Geriatrie
- Klinik für Kinder- und Jugendmedizin
  - Allgemeine Pädiatrie/Pädiatrische Onkologie und Hämatologie
    - Sektion Neonatologie und Intensivmed.
  - Neuropädiatrie
- Klinik für Kinder- und Jugendpsychiatrie und Psychotherapie
- Klinik für Neurologie
- Klinik für Psychiatrie und Psychotherapie
- Klinik für Strahlentherapie und Radioonkologie
- Klinik für Nuklearmedizin
- Klinik für Urologie
- Klinik und Poliklinik für Mund-, Kiefer- und Gesichtschirurgie/ Plastische Chirurgie

Klinisch- theoretische Einrichtungen mit Aufgaben in der Krankenversorgung

- Zentrum für Radiologie
  - Institut für Diagnostische und Interventionelle Radiologie I
    - Sektion Allgemeine Radiologie/ MR-Mammographie und Interventionelle Mammatherapie
    - Sektion Kinderradiologie
  - Institut für Diagnostische und Interventionelle Radiologie II
    - Sektion Allgemeine und Interventionelle Radiologie
    - Sektion Neuroradiologie
- Institut für Humangenetik
- Institut für Klinische Chemie und Laboratoriumsdiagnostik
- Institut für Medizinische Mikrobiologie
- Institut für Pathologie
- Institut für Pharmakologie und Toxikologie
- Institut für Physiotherapie
- Institut für Psychosoziale Medizin und Psychotherapie
- Institut für Rechtsmedizin
- Institut für Transfusionsmedizin

Medizinisch- theoretische Einrichtungen

- Institut für Allgemeinmedizin
- Institut für Arbeits-, Sozial-. Umweltmedizin und -hygiene
- Institut für Geschichte der Medizin
- Institut für Immunologie
- Institut für Medizinische Statistik, Informatik und Dokumentation
- Institut für Molekulare Zellbiologie
- Institut für Vaskuläre Medizin
- Institut für Versuchstierkunde und Tierschutz
- Institut für Virologie und Antivirale Therapie
- AG Molekulare Hämostaseologie
- AG Experimentelle Rheumatologie
- AG Biomolekulare Photonik
- AG Mikroskopie-Methodik
- AG Host Septomics

Vorklinik

- Institut für Anatomie I
  Institut für Anatomie II
- Institut für Biochemie I
  Institut für Biochemie II
- Institut für Physiologie I
  Institut für Physiologie II

Zentrum für Zahn-, Mund- und Kieferheilkunde

- Poliklinik für Konservierende Zahnheilkunde
- Poliklinik für Kieferorthopädie
- Poliklinik für Zahnärztliche Prothetik
- Poliklinik für Präventive Zahnheilkunde und Kinderzahnheilkunde

Medizinische Betriebseinheiten

- Zentrale Notfallaufnahme
- Klinikumsapotheke

Lehrstuhl für Orthopädie
am Waldkrankenhaus „Rudolf Elle“ Eisenberg gGmbH

Weitere Zentren

Medizinische Universitätslaboratorien und Transfusionsmedizin
Universitätstumorcentrum
Universitäts-Herzzentrum Thüringen
Gefäßzentrum
Transplantationszentrum
Interdisziplinäres Brustzentrum
Perinatalzentrum
Thüringer Wirbelsäulenzentrum
Prostatakarzinomzentrum

Interdisziplinäres Zentrum für Klinische Forschung
Centrum für Molekulare Biomedizin
Zentrum für Innovationskompetenz/ Septomics
Center for Sepsis Control and Care

Leistungsbereiche, die als Zentrum bezeichnet werden:

Mitteldeutsches Kopfschmerzzentrum
Sozialpädiatrisches Zentrum
Rheumazentrum
Multiple Sklerose Zentrum

* siehe Anlage

Universitätsklinikum Jena

Organigramm

Anlage

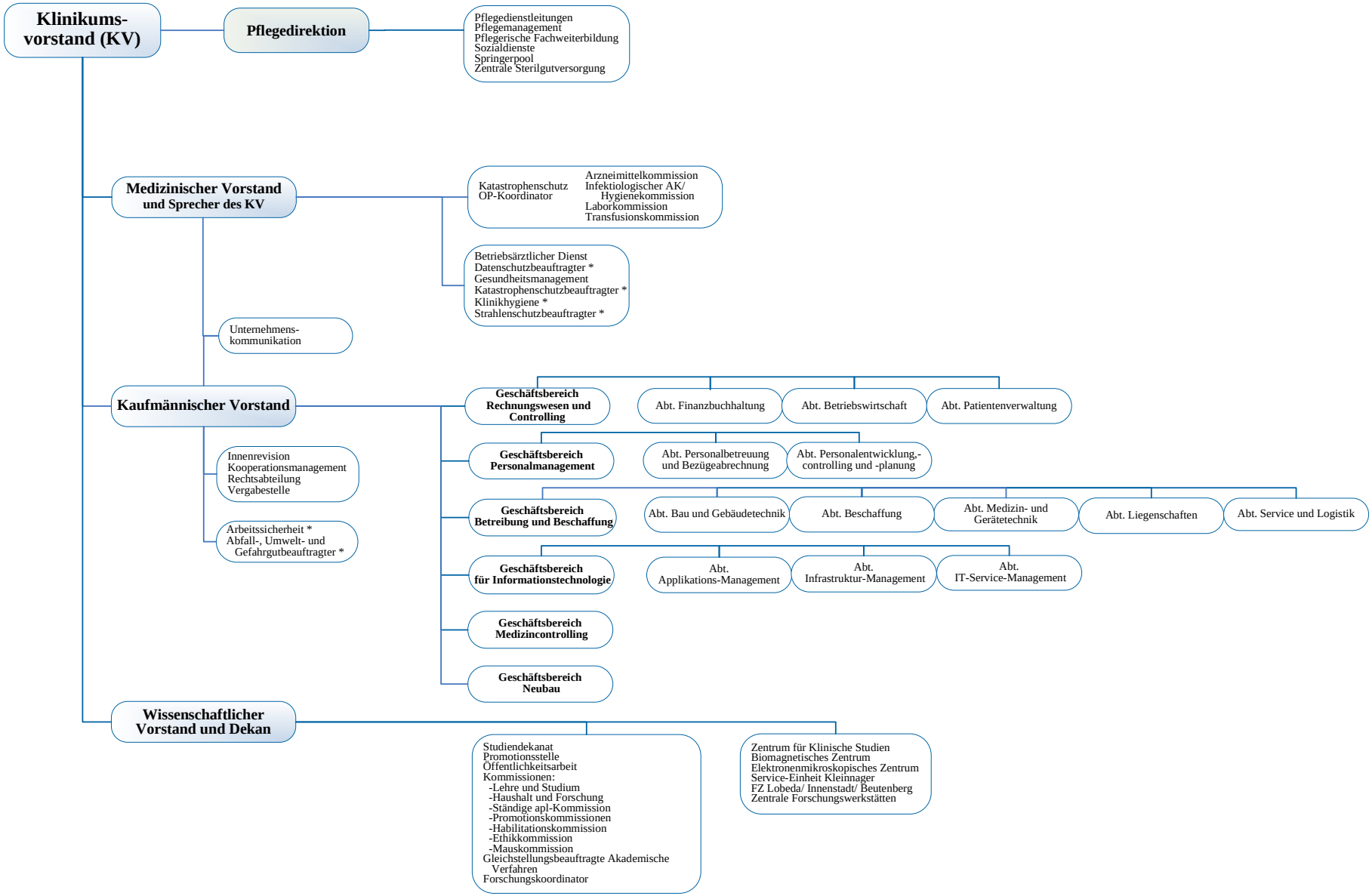

* Diese Organisationseinheiten werden über das Zentrum für Gesundheits- und Sicherheitsmanagement koordiniert.